



AZUL
8.63.

548

52.55

8.75

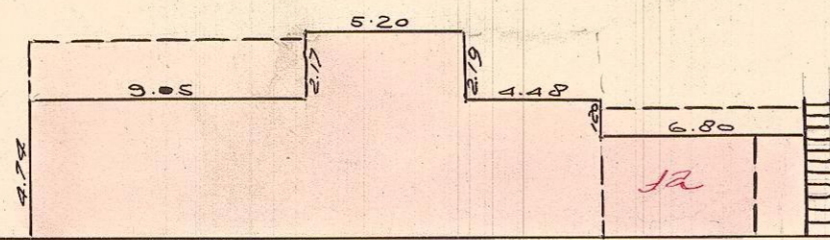

54.14

SOL. NUM. 108947
No. 50
FECHA 22-9-61

GERT. PARC. N. 12013
ORIGEN *Peru*
FECHA 13-6-61

GERT. PARC. N. 20144
ORIGEN *Peru*
FECHA 22-9-61

Solic. N. 2133808
P/A
Fecha

AZUL
8.63

548

52.55

8.75

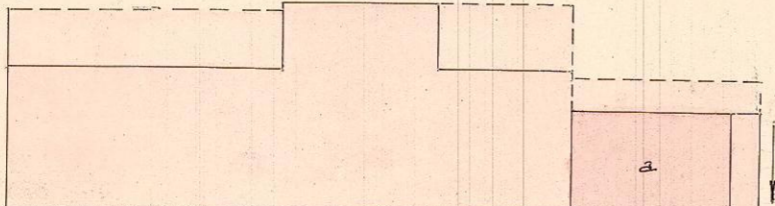

54.14

ESCALA—0.004 p. m
OCTUBRE 1918 *Ortelli*

DIREC. GEN. DEL CATASTRO
FECHA 25.VIII.39 Esc-1 : 250
OPERADOR C. MORANT

Raffini