

Expediente N.º 2429-17

7

Adj. Nota 1062-Dibop-32
Nota N.º 1902-D-7-86

SAN BLAS

1m.

6. NOTA. 1395-F-945
Por Resolución de la F.F.C.A.
del 25 de Set. de 1944 sin efecto de
englob. de la parc. 6 y 7.
LA PARC. 6 y 7.
31-1-947

I-II = 116.27
I'-II = 109.93
II-III = 106.61
III-IV = 109.95
III-IV = 116.29
IV-I = 107.17
IV-I = 107.19
Sup. 12429, 17 m²

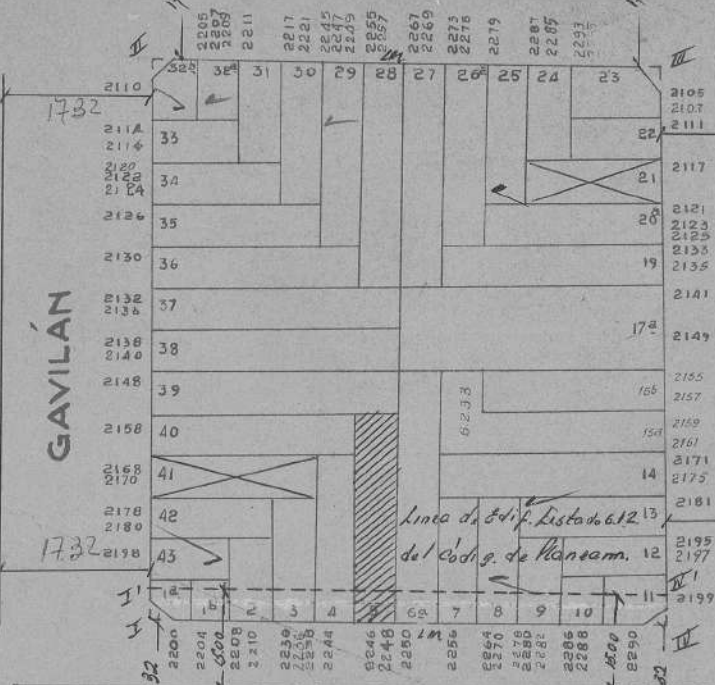

7. NOTA. 1-1495. DC 70
Redistribución de las parc.
15 y 16 en 15A y 16B
Plano N.º 110-70
20 VII 70

De acuerdo a la O.R. 44095/89 no
figura línea, por lo tanto se debe de
calle J.A. GARCÍA.

CATASTRO

C15 S67 M15

N.º LIBRETA 4193
FICHAS 45
OP. POLIGONIST. DOMÍNGUEZ
PLANCHETISTA RICARDO
DIBUJANTE ALOY
CALCULISTA
FECHA REL. 10 XI 1953
FECHA REV. 10 XI 1953
V. B. *[Signature]*

MODIFICACION DE LAS PARCELAS 20 y 26 EN
20A y 26A, SEGUN RELEVAMIENTO DEL Op.
B1950NE, EN JULIO DE 1939

10 de Julio de 1940
[Signature]

REF. PARC. 17 y 18 EN 17A POR
NOTA 4327-A-944 Y REV. OP.
BRIANO. 3-XI-344

MODIF. DE LAS PARC. 6 y 16 EN
6A y 16A: NOTA: 2001-F.944 -
Y REV. DEL OP. COSTA
19 XI 1945

NOTA 1395-F-945. ENGLOB. DE LAS
PARC. 6 y 7 EN 6A
7-I-946
J.A.

[Signature]
Op. N.º 1. J. VIDAL

4-292